

# Spannende weken voor parochie

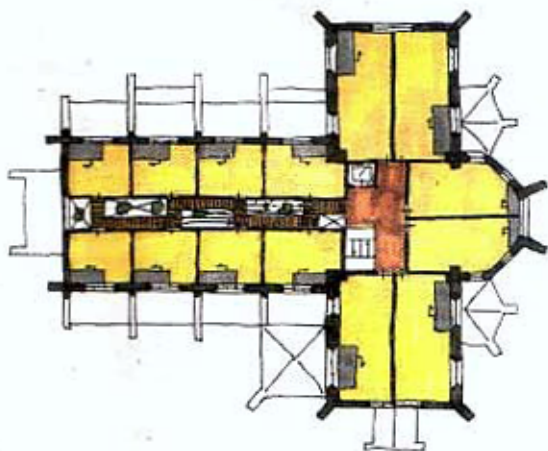

De indeling van de appartementen in de kerk. De architect benadrukt dat het om de allereerste ontwerpen gaat. afbeeldingen Architectenbureau JMW

**GOIRLE** – Voor de parochie en de ontwikkelaar worden de komende weken spannend. Op 20 december wordt in de raadsvergadering vastgesteld welke woningbouwlocaties er van 2016 tot 2021 worden ontwikkeld.

Door het college zijn er negen bouwlocaties uitgekozen. Die zijn samen goed voor 400 woningen. Die bouw is mogelijk omdat de verplaatsing van sportpark Van den Wildenberg niet doorgaat. Op de vrijgekomen locatie zouden 400 woningen worden gebouwd, die kan de gemeente tussen 2016 en 2021 elders verwezenlijken.

De negen werden geselecteerd uit twintig locaties die na 2020 in aanmerking komen voor ontwikkeling. De twintig werden tijdens een onderzoeksproces van enkele maanden tegen het licht gehouden. De locaties die als beste uit de bus kwamen, werden 'naar voren gehaald'. Zo voorzien de negen locaties in woningbouw voor de zorg, senioren en starters, verbeteren ze de gemeente door de invulling van lelijke of lege plekken en zijn er weinig tot geen financiële risico's voor de gemeente. Omdat andere

locaties volgens het onderzoek geschikter zijn voor in de invulling van de woonbehoefte en ruimtelijke verbetering van de gemeente werd de ontwikkeling van de Maria Boodschap niet naar voren gehaald.

Toch is het nog mogelijk dat de kerk eerder aan de beurt komt.

Zo kunnen de politieke partijen tijdens de raad door middel van amendementen de locatie als één van de negen aanwijzen. Woensdag klonk er in de commissie Ruimte interesse voor de plannen van de parochie. Alleen ontbrak bij de politiek nog een duidelijk beeld van wat er te verwachten valt. Die plannen - zoals hier afgebeeld - krijgen de partijen in handen. Daarnaast is er nóg een mogelijkheid. Wethouder Sjef Verhoeven (Lijst Riel Goirle, ruimtelijke ordening) gaat na de definitieve vaststelling van de locaties met de betrokken ontwikkelaars om tafel. Willen of kunnen die niet aan de eisen van de gemeente voldoen, dan wordt er opnieuw naar de projecten gekeken die niet naar voren zijn gehaald. En wordt er opnieuw een selectie gemaakt uit de locaties.